



MINCULTURA

BOGOTÁ
MEJOR
PARA TODOSFICHA DE INVENTARIO Y VALORACIÓN DE BIENES
CULTURALES INMUEBLES

USO EXCLUSIVO DEL MINISTERIO DE CULTURA

INMUEBLE No MZ 018

Código Nacional

Hoja 1 PR 007

1. DENOMINACIÓN

1.1. Nombre del Bien	CL 17 2 60	1.2. Otros nombres	N.A.
1.3. Pertenece a valoración colectiva	No	1.4. Nombre	N.A.

2. CLASIFICACIÓN TIPOLOGICA

2.1. Grupo Patrimonial	Material	2.2. Subgrupo Patrimonial	Inmueble
2.3. Grupo	Arquitectónico	2.4. Subgrupo	Arquitectura habitacional
2.5. Categoría	Vivienda urbana	2.6. Subcategoría	Vivienda unifamiliar

3. LOCALIZACIÓN

3.1. Departamento	Bogotá	3.2. Municipio	Bogotá D.C.
3.3. Nomenclatura	CL 17 2 60	3.4. Nomenclatura antigua	N.A.
3.5. Barrio	Las Aguas	3.6. Código Barrio	003103
3.7. Dentro de sector urbano histórico	Si	3.8. Nombre sector urbano	Sector Urbano Antiguo
3.9. No. de manzana	018	3.10. No. de predio	007
3.11. CHIP	AAA0030FHEP	3.12. Localidad	Candelaria
3.13. Dentro de perímetro urbano	Si	3.14. UPZ	94
3.15. Nombre UPZ	Candelaria		

4. CARACTERÍSTICAS FÍSICAS DEL INMUEBLE

4.1. Características del predio		Área del predio (m2)	131,1
Frente (ml)	9,9	Área ocupada (m2)	131,1
Fondo (ml)	13,5	Área libre (m2)	0,0
4.2. Características edificación			
	1	2	3
Número de pisos	X		más pisos
Uso por piso	Comercial	N.A.	N.A.

5. INFORMACIÓN CATASTRAL

5.1. Cédula catastral	17 1 43	5.2. Matrícula inmobiliaria	050C00649292
5.3. Clase de predio	No PH	5.4. Destino económico	Comercio en corredor
5.5. Tipo de propiedad	Particular	5.6. Avaluo Catastral	262985000
5.7. Valor referencia terreno m2	\$ 1.400.000		

6. NORMATIVIDAD VIGENTE

6.1. POT-PBOT-EOT	POT	6.2. Enlace documento	http://www.alcaldiabogota.gov.co/sisjur/normas/Norma1.jsp?i=3769
6.3. Reglamentación	Decretos 469 de 2003 y 492 de 2007		
6.4. Declaratoria BIC (si/no)	Si	6.5. Ambito declaratoria	Distrital
6.6. Acto admin que declara	Decreto 678 de 1994	6.7. Nivel de Intervención	N2-T2-G1
6.8. Aplicable a	N.A.		

7. OBSERVACIONES

N.A.

8. LOCALIZACIÓN

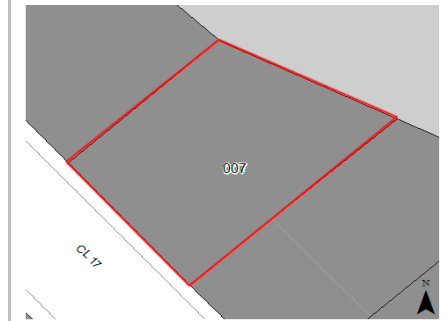

9. FOTOGRAFÍA DEL INMUEBLE



Fuente: Equipo Fotografía PEMP Patrimonio Inmueble

10. FOTOGRAFÍA DEL CONTEXTO



11. FOTOGRAFÍA ANTIGUA



Fuente: Equipo Fotografía PEMP Patrimonio Inmueble

Fuente: Recorridos fotográficos por el centro de Bogotá, Noviembre 1981 - Febrero 1982. Colcultura

	Diligenció:	PEMP Patrimonio Inmueble	Código de identificación	Hoja 1
	Fecha:	2016-2017	003103018007	de 5
	Revisó:	PEMP Patrimonio Inmueble		
	Fecha:	2018		

12. ORIGEN

12.1. Fecha	No documentado	12.2. Siglo	XX
12.3. Momento histórico	Comienzos	12.4. Periodo histórico	Republicano
12.5. Diseñador (es)	No documentado	12.6. Constructor (es)	No documentado
12.7. Fundador (es)	No documentado	12.8. Filiación	No documentado
12.9. Influencia	No documentado	12.10. Uso original	Residencial

13. OCUPACIÓN ACTUAL

	Propiedad	Admin	Arriendo	Comodato	Tenencia	Poseción
Ocupación actual	X					

Observaciones: N.A.

	PROPIETARIO	OCUPANTE
13.1. Nombre/ Razón social	Juliana Palacios Bautista	Alexander Izzo
13.2. Tipo de documento	Cédula de ciudadanía	Cédula de extranjería
13.3. Número documento	52251021	715369
13.4. Dirección	No documentado	CL 17 2 60
13.5. Departamento	No documentado	Bogotá D.C.
13.6. Municipio	No documentado	Bogotá
13.7. Teléfono	No documentado	No documentado
13.8. Correo electrónico	No documentado	No documentado

14. DESCRIPCIÓN

Inmueble de un piso, paramentado en un predio medianero con forma irregular, cuyas dimensiones son: frente de 9.90 m y fondo de 13.50 m, logrando una proporción de 1 a 1.4 veces aproximadamente, con frente sobre la calle 17. La ocupación del predio es total y se realiza a través de un volumen compacto. Se ingresa a través de un vano lateral de acceso que entrega a una zona de mesas del restaurante; una escalera en concreto lleva al piso superior posterior. La fachada consta de un cuerpo resuelto en un solo plano con zócalo de piedra a la vista, remate de alero de caja sobre canes de madera a la vista; se compone de un gran acceso lateral y 2 ventanas rectangulares con remate inferior de piedra a la vista y enrejado de hierro tipo pecho de paloma. El sistema estructural es de muros de carga en ladrillo con cubierta a 2 aguas y estructura en madera. Revestimiento de pañete y pintura, carpintería de madera, cubierta de teja de barro en el área conservada y cubierta en teja de asbesto cemento en el área intervenida.

15. OBSERVACIONES

Los períodos corresponden a la clasificación propuesta por el Manual de inventario Inmueble expedido por el Ministerio de cultura. Las épocas y siglos identificados en las fichas son aproximados, clasificados de acuerdo con sus características del lenguaje arquitectónico, estructura y materiales correspondientes. No obedecen a un estudio exhaustivo de cada inmueble, su precisión será realizada por el estudio histórico que se exija en la presentación de requisitos para su intervención.

16. FOTOGRAFÍAS INTERIORES

Fuente: Equipo Levantamientos PEMP Patrimonio Inmueble

17. RESEÑA HISTÓRICA

Inmueble construido a principios del siglo XX correspondiente al periodo Republicano. Destinado para uso residencial, actualmente su uso es comercial. Su propiedad es Juliana Palacios Bautista. No se conoce el diseñador ni el constructor. Hasta 1976 según la aerofotografía histórica, se observa un inmueble de volumen compacto de única crujía con un patio posterior y un volumen de 2 pisos adosado. Actualmente se evidencia la construcción de un volumen compacto de 2 pisos de altura en el área del patio posterior, ocupando la totalidad del predio. No presenta solicitudes de intervención y no hay antecedentes de archivo.

18. PLANIMETRÍA (PLANTA ARQUITECTÓNICA)

Planta primer piso

FUENTE:

Equipo Levantamientos PEMP Patrimonio Inmueble



Diligenció: PEMP Patrimonio Inmueble

Fecha: 2016-2017

Revisó: PEMP Patrimonio Inmueble

Fecha: 2018

Código de identificación

003103018007

Hoja 3

de 5

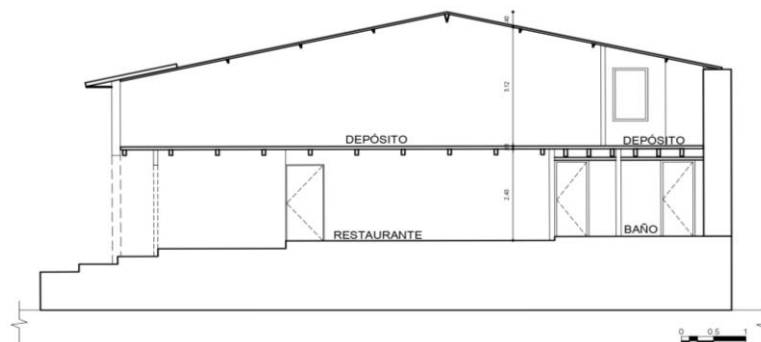
19. PLANIMETRÍA (FACHADA, CORTE)
Corte longitudinal

Fuente: Equipo Levantamientos PEMP Patrimonio Inmueble

Fachada Sur

Fuente: Equipo Fotografía PEMP Patrimonio Inmueble

20. VALORACIÓN

Valor histórico: El inmueble fue construido a principios del siglo XX durante el periodo Republicano, representa las características constructivas en cuanto a sus técnicas, materiales y el repertorio de elementos ornamentales que conforman su fachada. Tipología original de difícil lectura debido a las intervenciones que ha tenido, aun así mantiene la limitación del paramento original de la manzana.

Valor estético: De acuerdo con lo descrito y su valoración histórica, el inmueble no puede claramente en su tipología original debido a sus modificaciones e intervenciones, es representativo del periodo Republicano de principios del siglo XX y de la consolidación urbana de la época con remanentes del trazado tradicional. Su repertorio formal está caracterizado por elementos ornamentales de fachada como remate de alero, carpinterías de madera y cubierta en teja de barro.

Valor simbólico: El inmueble hace parte del conjunto urbano que define el Centro Histórico, representa la imagen de la ciudad de principios del siglo XX y la consolidación urbana de la época.

21. SIGNIFICACIÓN CULTURAL

Se localiza al nororiente del centro histórico, conformando un límite con los cerros y agrupando predios de antiguo uso industrial y dotacional. Debe su nombre a la Iglesia de Las Aguas, cuyo origen se remonta al s. XV, sobre la ronda del río San Francisco y en cercanías a la Quinta de Bolívar. Su valor está asociado a su papel en la conformación de la ciudad durante el período colonial y en él se conjugan estilos arquitectónicos de distintos períodos históricos. En la actualidad predomina el uso dotacional universitario y residencial.

	Diligenció:	PEMP Patrimonio Inmueble	Código de identificación	Hoja 4
	Fecha:	2016-2017		
	Revisó:	PEMP Patrimonio Inmueble	003103018007	de 5
	Fecha:	2018		

22. NIVEL DE INTERVENCIÓN

18,1 NORTE



CALLE 18

18.2 ORIENTE



TRANSVERSAL 1

18.3 SUR



CALLE 17

18.4 OCCIDENTE



CARRERA 2A

23. OBSERVACIONES:

N.A.

 PEMP Instituto Distrital de Patrimonio Cultural	Diligenció:	PEMP Patrimonio Inmueble	Código de identificación	Hoja 5
	Fecha:	2016-2017		003103018007
	Revisó:	PEMP Patrimonio Inmueble		
	Fecha:	2017		